

ご自由にお持ち帰りください

蜂須賀病院 機関誌

はちすが通信

高齢者てんかん

特集

特に脳卒中後てんかんの病態とその診断

理事長 / 森岡 隆人

- 新年度ご挨拶・新任のご挨拶
- 部署紹介(外来・検査課・手術室・医事課)

新年度のご挨拶

2026年度、蜂須賀病院に新館の完成、院内にも新しい顔ぶれが増え、心地よい緊張感と活気に満ちたスタートとなりました。新体制となっても患者様に寄り添う温かな医療という当院の基本姿勢は変わりませんので、どうぞよろしくお願いいたします。



院長

寺戸 一成

Kazushige Terado

九州大学医学部卒
日本整形外科学会専門医

新館完成と外来の改装 誰もがより快適な環境へ

2026年1月、これまでの病院本館の建物の左側に、2階建ての新館が完成しました。ベージュと焦げ茶(?)の落ち着いたツートンカラーの建物です。新館には総務課が移転したほか、新たに男子職員および女子職員の休憩スペースや会議室などが設けられました。これまでの職員の休憩スペースは手狭で、休憩時間や昼食時間にも十分にくつろげないなどの声が多く寄せられておりましたので、それに応える形で今回新館を建設しました。今後は職員の皆様がより快適な環境でリフレッシュしながら職務に励んで

いただけるものと期待しております。また総務課の移転に伴って空いた本館1階のスペースを、脳外科の外来診察室に改装しました。これまでよりも各診察室のスペースを広げ、よりプライバシーに配慮した造りになっております。患者様がプライバシーを気にせず、安心して診療を受けていただければ幸いです。これからも患者様および職員の皆様が、より快適な環境で過ごせる様に、少しずつではありますが改善に努めて参ります。

～ 新しい管理棟が建ちました ～

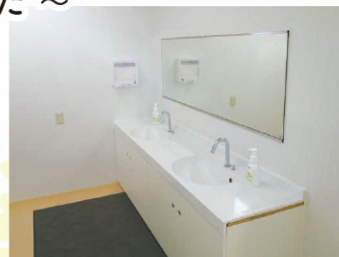

新任医師3名の着任ご挨拶



整形外科

藤原 悠子

Yuko Fujiwara

宮崎大学医学部卒

4月より蜂須賀病院整形外科で非常勤医として勤務させていただいております、藤原悠子と申します。宮崎大学卒業後、九州大学整形外科に入局し、整形外科診療に従事するとともに、骨粗鬆症を中心とした研究にも携わってまいりました。これまでの経験を生かし、患者様一人ひとりのお話を丁寧に伺いながら、安心して受診していただける診療を心がけております。地域医療に少しでも貢献できるよう努めてまいりますので、どうぞよろしくお願いいたします。



脳神経外科

福田 峻一

Syunichi Fukuda

北海道大学医学部卒

2026年4月より脳神経外科に常勤として勤務いたします、福田峻一と申します。福岡市出身で、北海道大学を卒業後、九州大学脳神経外科に入局いたしました。昨年度は山口県内の病院で脳神経外科診療に従事しておりました。このたび新たに宗像の地で勤務させていただくこととなり、これまでの経験を生かしながら、さらに成長できるよう努めてまいります。また、今年度は脳神経外科専門医試験も控えており、日々の診療とともに勉強にも励んでおります。地域の皆さまに信頼していただける医療を提供できるよう、誠実に診療に取り組んでまいります。どうぞよろしくお願いいたします。



麻酔科専門医

今林 亜紀子

Akiko Imabayashi

大分大学医学部卒

4月から蜂須賀病院で週4日、麻酔科医として勤務しております。北九州市出身で、大分大学を卒業後、横浜で2年間初期研修を行い、その後は福岡で勤務しております。大学時代はテニスをしていましたが、今はすっかり運動不足で、怪我をしないかヒヤヒヤしながら子どもと公園で遊んでいます。平日は慌ただしい毎日ですが、週末は映画を観たり旅行に出かけたりしてリフレッシュしています。手術に対する緊張や不安、術後の痛みを少しでも和らげられるよう努めてまいります。これからどうぞよろしくお願いいたします。

特集 高齢者てんかん

特に脳卒中後 てんかんの病態とその診断

理事長／森岡 隆人



☑ てんかんのメカニズムと「高齢者てんかん」の増加

脳には普段、静かな電気が流れていますが、「てんかん」とはこの脳内に突然大きな電気が流れることによって起こる病気を指します。発作の症状は、この大きな電気が流れる脳の場所や範囲によって異なり、脳全体に拡がると意識を失ってけいれんが起りますが、一部に留まると意識がぼ～っとするだけのこともあります。

てんかんは子どもの病気と思われがちですが、最近では中高年以降に発症する「**高齢者てんかん**」が注目されています。その最も多い原因は、脳内出血や脳梗塞などの脳卒中で、これらは「**脳卒中後てんかん**」と呼ばれます。その診断は、スマホの動画撮影による発作症状の確認、CTやMRIでの病変診断、そして脳波検査によって行われます。

図1のように、脳内出血の跡（赤色矢印）と脳波の「スパイク（大きく尖った波）」が一致することで、的確な診断が可能となります。

※図1

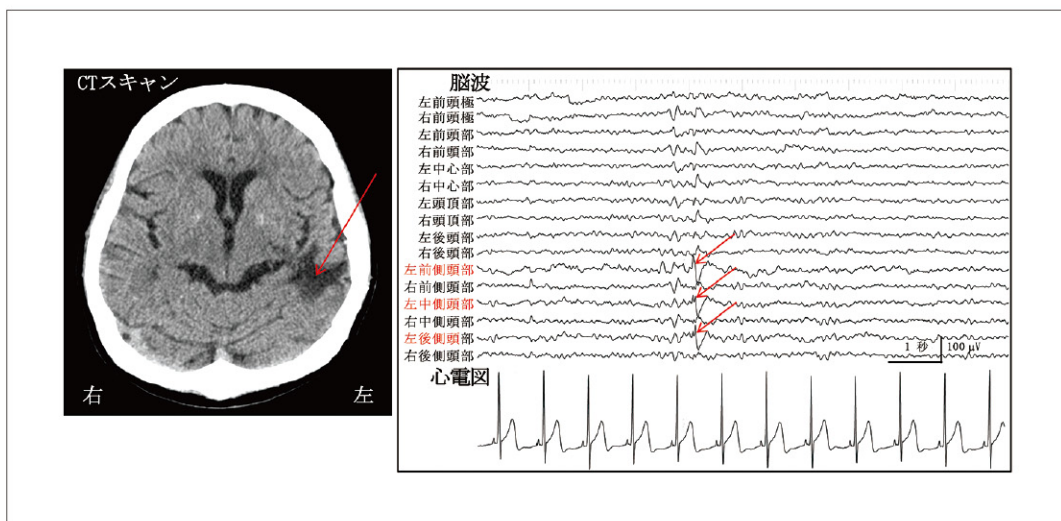

☑ 脳波検査の限界と診断の難しさ

ここで重要なことは、脳波検査のほとんどが「発作がない状態」で行われるという点です。発作がない時の検査で異常が見つかる確率は4割弱と言われていますが、脳卒中後てんかんではさらに低くなります。

また、脳は電気を通しにくい頭蓋骨に覆われているため、脳波は心電図よりもはるかに出力が低く、かつ不規則です。そのため、その診断には高度な熟練を要し、一回の脳波検査だけでてんかんと診断することは実はかなり難しいことなのです。

☑ 最新の「ASL血流検査」による迅速な診断

本来、理想的なのは発作直後の検査ですが、夜間や休日を含めると救急搬送時にすぐ脳波検査が行える確率はわずか 1/4 しかありません。そこで我々は、脳波検査に代わる方法として、MRIを用いた「ASL (エイエスエル)」という血流検査を行っています。これは磁場を利用して血流を画像化するもので、造影剤も不要な極めて安全な検査です。

てんかん発作で大きな電気が流れる際は膨大なエネルギーを必要とするため、その部位の血流が著しく増加します。これを ASL で画像化すると、図 2 左のように血流が増えた部位が赤く表示され、診断を一目瞭然に行うことができます。この研究成果により、今回「福岡県医学会賞奨励賞」を受賞することができました。今後も、てんかんの迅速かつ的確な診断を行い、適切な治療に結びつける努力を続けていきたいと考えています。

※図 2

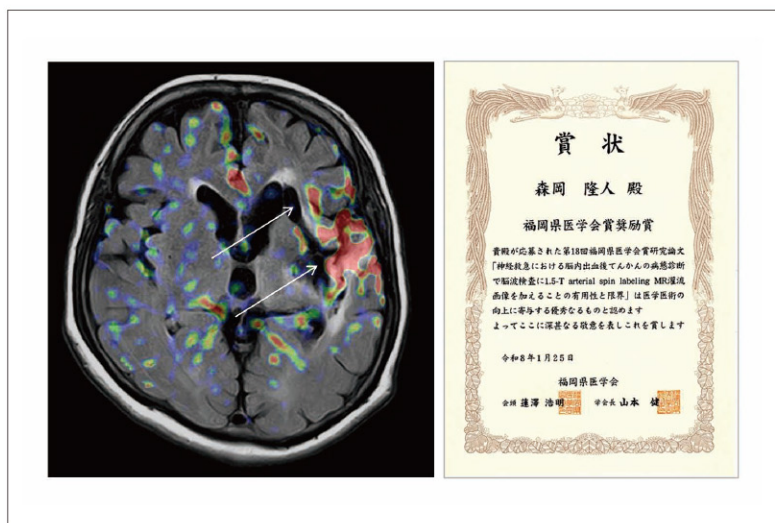

【執筆】



(当院理事長)

森岡 隆人

Takato Morioka

鳥取大学医学部卒
九州大学大学院医学研究科終了

Point

高齢者てんかんは、「本人は気づいておらず、周囲のご家族が異変に気づく」ケースが非常に多い病気です。ご家族から見て「いつもと違うな」と感じる症状があれば、いつでもご相談ください。

蜂須賀病院 部署紹介

外来



幅広い世代に最高のケアを。
診察の介助、その先まで
多職種で繋ぐ、安心の輪。

当院は小さなお子様からご高齢の方まで、幅広い年齢層の患者様が外来受診されます。私たち外来看護師は、患者様が病気を抱えながらも、安心して地域で生活が送れるように、さまざまな部門と連携をしながら看護を行っています。また、診察・処置の介助、手術前検査など安全に診療・治療が受けられるように、外来スタッフ一丸となって質の高い外来看護の実践を目指しています。

検査課



心の鼓動も、脳の叫びも
正しく読み解き、導く光。
多才な技術で、明日を救う。

検査課は臨床検査技師 4 名が在籍しており、主に手術前の心電図・肺機能・心臓エコー検査をしています。また、てんかん診断のための脳波検査、手根管症候群や肘部管症候群の診断のための神経伝導検査、入院中での状態変化により各種エコー検査を行っており、当院の多種多様な検査を担います。現在の患者様の状態を正しく把握することで適切な治療を進めることができるため、迅速且つ正確な検査が出来るよう日々努めています。

手術室



安全第一
患者様に寄り添い
安心できる環境。

当院手術室は、年間約900件の脳外科、整形外科の手術を行っています。温かい声かけと、丁寧な対応をモットーに、患者様に寄り添い安心して手術を受けられるよう、担当医や麻酔科医、看護師が連携して手術の実施に努めています。また、中央材料室も併設されており、安全な器材の提供に自信を持っています。手術に関してご不明点がありましたら、私たち手術室スタッフに気軽にお声かけください。

医事課



不安を安心に、いつでも頼れる場に
病院的総合窓口として
お気軽にお声がけください。

医事課には、外来係7名、入院係4名が在籍しています。救急病院なので、不安に思って電話されたり、来院される方が多いです。できるだけ患者さんに寄り添えるよう、病院の窓口として、明るく、親切、丁寧な対応と言葉かけが出来るよう常日頃から全員が心がけています。料金のことや、診断書、どこの科にかかったらいいか等ご不明な点があれば窓口として、お気軽にご相談ください。

脳神経外科

整形外科

24時間救急指定病院



医療法人 庄正会

蜂須賀病院

〒811-3423 宗像市野坂2650

TEL 0940-36-3636

HPはこちら▶



□ 外来診療担当医表

2026年4月1日～

| | 月 | | 火 | | 水 | | 木 | | 金 | | 土 |
|-------|-----|-----|-----|-----|----|----|------------------|----|-----------------|-----------------|-----|
| | 午前 | 午後 | 午前 | 午後 | 午前 | 午後 | 午前 | 午後 | 午前 | 午後 | 午前 |
| 脳神経外科 | 柳田 | 柳田 | 伊野波 | 福田 | 山下 | 山下 | 桶谷 | 桶谷 | 要名本 (第3週 柳田) | 要名本 (第3週 柳田) | 担当医 |
| | 福田 | 伊野波 | 森岡 | 森岡 | 森岡 | 福田 | | | 伊野波 (物忘れ外来) | 福田 | |
| 整形外科 | 和田山 | 和田山 | 寺戸 | 津留崎 | 村田 | 藤原 | 藤原 | 寺戸 | 寺戸 | 津留崎 | 播広谷 |
| | 藤原 | 村田 | 小野 | 小野 | 菅野 | 菅野 | 横山 井原 (※1) | 横山 | 川口 | 川口 | 担当医 |

□ 診察時間

午前／9:00～12:00

※ただし 受付時間は11:30までとなります

午後／14:00～17:00

※ただし 受付時間は16:30までとなります

(※1) 井原医師の診察は第2・4週の午前中のみです

□ 待ち時間短縮の為、予約制を取り入れております。

電話予約(当日予約可)をお願いします。

□ 緊急手術などで、診療日及び時間の変更がある

場合があります。予めご了承ください。



時には院内を飛び出すアクティブなスタッフたちです